Tarzan®

MEDIA KIT

2024.04-2024.09

Ver1.0

MAGAZINE HOUSE

目次

媒体概要	・目的別・予算別広告チャート	P.3
	・Tarzanについて	P.5
	・タイアップ起用者実績	P.9
	・Tarzan読者組織について	P.10
	・「Tarzan DAY2024」詳細	P.17
タイアップ企画	■SPECIAL　MENU	P.20
	・Tarzanおすすめメニュー	P.21
	■本誌タイアップ企画	P.27
	・本誌特集一覧	P.29
	・本誌タイアップ広告企画	P.30
	・本誌純広メニュー	P.35
	■WEBタイアップ企画	P.36
	・Tarzan WEBについて	P.37
	・WEBタイアップ広告企画	P.39
	・SNS広告メニュー	P.50
	・動画メニュー	P.52
	・バナーメニュー	P.54
	・タイアップ誘導枠詳細	P.55
イベント	・イベント＋タイアップ企画	P.57
	・イベント実施プラン	P.58
	・イベント事例	P.61
	・ランステサンプリング企画	P.62
ブースト	・SNSブースト	P.63
	・外部配信ブースト	P.64
	・IVS企画	P.66
その他	・制作スケジュール	P.68
	・二次利用規定	P.69
	・基本注意事項	P.70
	・お問い合わせ	P.71

目的別プラン表

	認知拡大 商品・サービスを知らない人に向けて、情報・詳細を訴求したい	購買促進 購買・利用を後押し、購入に繋がりやすいタイアップを実施したい	波及効果 多角的なタイアップを実施したい、タイアップ素材を活用したい	簡易実施 スピードを重視、金額をお安く効率的にタイアップを実施したい
内容重視 商品・サービスの内容をしっかりとご紹介。基本的なプラン。	**本誌中面2Pタイアップ＆本誌転載** Tarzan本誌＆WEBにてタイアップ記事を展開するシンプルプラン。**※WEB単体プラン:P39** P.32	**本誌タイアップ＆本誌転載＆リール動画** 動画を併せて実施することで商品理解を深め、購買を後押し！ P.25	**本誌タイアップ＆本誌転載＆二次利用** TU素材を二次利用することで、貴社サイトなどでの展開も可能に。 P.24	**ニュースタイアップ** 支給素材をご提供頂き、リリース記事を制作。撮影なし＆簡易に実施できるプラン。 P.47
リーチ目的 拡散を重視。リーチ・imp・再生回数を保証、幅広いターゲットに訴求できるプラン。	**本誌[表4逆読み]＆本誌転載＆IGマガジン** 本誌裏表紙掲載、WEB＋ブースト実施にて、合計2万5千リーチ保障する拡散プラン。 P.21	**WEBタイアップ＆IGマガジン＆ブースト** WEBタイアップ、IGマガジン合計3万リーチ保障プラン。ECサイトへの導線を強化。 P.40	**[オプション]Movie制作** タイアップと連動して動画を制作。3万・5万・10万回再生保証プランをご用意 P.52	**IGフィードマガジン＆ブースト** 物撮影を実施し、IGフィードマガジンを制作Tarzan公式IGにて投稿＆6万imp保証にてフィード投稿ブースト実施 P.50
読者参加型 **(編集部員)** 読者組織を活用し、より親和性を活かして訴求できるプラン。	**読者起用 WEBタイアップ** 読者代表「脱げるカラダ」グランプリの受賞者を起用できるプラン。読者目線での訴求が可能。 P.45	**読者サンプリング＆アンケート実施** 読者へ商品サンプリング＆アンケート実施し、回答等を記事に反映。リアルなコメントを通して訴求。 P.26・44	**リアルイベント＆リール動画＆イベントレポート** 読者を招待し、リアルイベント開催。リール動画撮影＆後日レポート記事を展開する複合的企画。 P.58	**ニュースタイアップ＆編集部お試しコメント** 支給素材をご提供頂き、記事制作。プラスして編集部員が商品お試し＆コメントを記事内に掲載して訴求。 P.48

ご予算別プラン表　※企画一部抜粋、オプション除く

本誌＋WEB

¥400万以下で実施

- 本誌タイアップ＋転載＋二次利用
  ※二次利用範囲：貴社SNSのみ　P.24
- 本誌タイアップ＋転載＋リール動画　P.25

¥500万以下で実施

- 本誌タイアップ＋転載＋IGマガジン
  ※表4、表2見開き　P.21-22
- 本誌タイアップ＋転載＋二次利用
  ※二次利用範囲：貴社サイト&SNS　P.24

¥550万以下で実施

- 本誌タイアップ＋転載＋読者サンプリング
  ＋リール動画　P.26

本誌

¥350万以下で実施

- 本誌タイアップ　中面2P＋転載　P.32

¥400万以下で実施

- 本誌タイアップ　表2見開き＋転載　P.31

¥500万以下で実施

- 本誌タイアップ　表4逆読み＋転載　P.30

WEB

¥100万以下で実施

- ニュースタイアップ　P.47
- ニュースタイアップ編集部お試しコメント　P.48
- レポート記事　P.49

¥250万以下で実施

- スタンダードタイアップ　P.39
- スタンダードタイアップ＋二次利用　P.41
  ※二次利用範囲：貴社SNSのみ
- 読者サンプリング＋スタンダードタイアップ　P.44
- 読者起用スタンダードタイアップ　P.45
- IGフィードマガジン＋ブースト　P.50

¥300万以下で実施

- 特別拡散スタンダードタイアップ　P.40
- スタンダードタイアップ＋二次利用　P.41
  ※二次利用範囲：貴社サイト&SNS
- スタンダードタイアップ＋リール動画　P.42
- スタンダードタイアップ＋バナーFullJack　P.43

“Best Answer For Well-being”

専門家への取材をもとに、エビデンスの確かな健康情報を届け、

カラダと心を快適にするウェルネスメディア

< 1986年 創刊号 >

トレーニング、ウェルネス、コンディショニング、スポーツ、アウトドアなど、
理論やメソッドを深く、面白く、分かりやすく展開します。
年齢性別を問わず、健康で快適な生活を送りたい人を応援するため、
エビデンスをもとにした確かな情報を届けるメディアです。

STRONG POINT

信頼

35年以上続くメディアとして、読者はもちろん関係者からも厚い信頼を集めるメディアです「『Tarzan』の情報なら間違いない」と言われるメディアであり続けたい、と考えています。

編集力

高い編集力こそ、マガジンハウスの命。「こう来たか！」とクライアントに思っていただけるような企画、読者に「刺さる」企画を編集のプロフェッショナルが常に考え、ご提案します。

キャスティング

長い歴史と信頼に基づく高いキャスティング力も、『Tarzan』の大きな魅力の一つです。アスリート、モデルはもちろん、専門家・トレーナーなど、企画に合わせて是非ご相談ください。

メディアパワー

出版不況が叫ばれる昨今にあって、現在も月に約20万部を発行し続けているメディアです。それだけ多くの読者に今も熱く支持される『Tarzan』ブランドを、ぜひご活用ください。

Tarzan読者って意外とマッチョじゃない

「日々の生活を楽しく健康に過ごしたい人」

に支えられています。

読者ペルソナの一例

ターゲット	筋トレのことはある程度分かっている。 より正しく、効果的な筋トレ、 トレーニングが知りたい！	働き盛りで、運動不足気味。 お腹も出てきた。 トライはするけど、何をやっても ダイエットが成功しない。	カラダの不調が気になる。 コンディショニングを兼ねて、 有酸素運動を始めてみた。	トレーニング経験も多少の知識もあり。 目標はAYA。 キツいことも頑張れる。 もっと良いカラダになりたい！
デモグラフィック	20代後半/独身男性/都心住まい	30代後半/男性/都心住まい	40代前半/既婚男性/都心住まい	20代後半/独身女性/都心住まい
ライフスタイル 価値観	トレーニングのスケジュールは 立てている。ただ飲み会が入ったら、 そちら優先。テキトーは嫌だけど、 頑なでもなく、フレキシブルに トレーニングを続けたい。	仕事で断れない飲み会がそこそこある。 お腹が出てきた危機感はあるけど、 忙しいし、できなくてもやむなし。 ラクで効果的なメソッドが知りたい。	仕事のノウハウも染み付き、 時間に余裕が出てきた。 運動が大切だと分かっている。 ランニングなど有酸素運動は 気持ちが良くて楽しい。 スポーツコミュニティや大会にも 興味が出てきた。	自分の理想のためなら頑張れる。 仕事でもプライベートでも輝きたい。
トレーニング・ ランニングをすることで どうなりたいか	今よりも「良いカラダ」になりたい。 痩せてモテるようになりたい。 筋肉をつけてカッコ良くなりたい。	20代の頃の動けるカラダをもう一度！ カラダを引き締めて、 バリバリ仕事も趣味もしたい！	カラダの不調を コンディショニングで整えたい。 そのためにラン、バイク、 スイムなど習慣にしたい。	同性が憧れるスタイルになりたい！ トレーニングを通じて心身を磨きたい。 よりアクティブに日々を過ごしたい。

Magazine＋Web+SNS+Membership＋Event…

これで1つの『Tarzan』です

それぞれ異なる特長を持つ2つのメディアですが、これで1つの『Tarzan』。
初心者から上級者まで、カラダに興味ある、すべての人をサポートします！

Magazine

中～上級者向け

より深い情報を知りたい方へ。
もちろんフィットネス好きに読まれる
雑誌、不動のナンバー1。

Web

初～中級者向け

クオリティはそのままに、
より初～中級者にも親しみやすい
コンテンツを用意！

SNS

初～上級者向け

新たな読者と出会い、現読者と親密になる毎日
読者と接する
最も読者の生活に近い場所。

TEAM Tarzan

CLUB TARZAN

Membership

初～上級者向け

Tarzanのコア読者が集い、
読者目線の知見をもとに
編集部と一緒に共創する場に！

Event

初～中級者向け

読むだけで終わらない、
実践するTarzanコンテンツを
トレーナーと共に発信！

Tarzan タイアップ起用事例

Tarzanならではのキャスティングを実現！

1 現役・元アスリート、運動好き著名人起用

サッカー、野球、バレーボールまで幅広いジャンルの現役、引退アスリートの起用を実施。運動・健康に関する意識が高い著名人も多数起用実績あり。

2 トレーナーや管理栄養士による記事監修＆出演多数

Tarzan本誌・WEBでも活躍しているトレーナーや管理栄養士・料理研究家のタイアップ起用も多数実績あり。Tarzanならではの観点で訴求を実現。

3 イラスト記事、Tarzan読者、編集部員幅広い人選にて訴求

分かりやすさを意識したイラストや漫画訴求、Tarzan編集部員や読者が商品・サービス体験をし、リアルな意見を含め訴求するタイアップなど様々な訴求方法をご用意。

新

雑誌が毎号届く！ 読者メンバーシップ

TEAM Tarzan

これからフィットネスを始めたい、今の運動をもっと楽しみたい人へ。
フィットネスを習慣にする『Tarzan』のサブスクがスタート！

イベント2回参加で3,000円、雑誌2冊購入で約1,500円
合計約4,500円のところ

月額会費 2,980円

⬇ 新規登録はこちら ⬇

https://store.tarzanweb.jp/

［メンバー特典］

オンラインイベントが毎月2回受けられる！

運動習慣が身につくコミュニティに仲間入り！

1冊約750円の雑誌が年間23冊、毎号届く！

さらに！ 40本以上のイベントアーカイブが見られる！

EVENT ARCHIVE

さらに！ 過去1年分のバックナンバーがPDFで見られる！

BACK NUMBER

「フィットネスを習慣にする」新・読者メンバーシップ

TEAM Tarzan

2023年1月より、新プランとして再登場した読者メンバーシップ。

「フィットネスを習慣にする」ことを目的に、雑誌・イベント・コミュニティの3つのサービスを柱にリニューアル。

これからフィットネスを始める人、さらに運動を楽しみたい人へ向けて充実のサービスを届けます！

＜2024年2月現在のTEAM Tarzan会員の主な特長＞

・現在は **約230名** が参加。

・東京のみならず、東北、関西、九州と **全国にメンバーが点在** 。

・ボディコンテスト出場者からフィットネス好き主婦まで、 **幅広いメンバー層** 。

・共通しているのは、**『Tarzan』愛とフィットネスへの好奇心。**

・ブログやSNSで **自らフィットネス情報を発信していく** 意欲が強い。

・新しい情報に敏感で、良いものは **積極的に自分のライフスタイルに取り入れたい** 人が多い。

TEAM Tarzan メンバー出演 例

メンバー4名とトレーナーが、ゴルフ・バスケなどの競技とインソールの関わりを語る。
ザムスト様
https://tarzanweb.jp/post-257862

スポーツ大会にエントリーしているメンバーが記事に出演。Tarzan読者からのエントリーが急増。
ワールドマスターズゲームズ2021関西様
https://tarzanweb.jp/post-240772

ー メンバー限定コミュニティページ ー

ホーム画面

タイムライン

イベント

雑誌 電子版

無料メルマガ会員サービス

CLUB TARZAN

「Tarzan」の良質でアクティブな読者を組織化すべく、2019年10月10日より募集をスタートしました。

特別な体験ができるスペシャルイベント、編集部厳選のプレゼントなど、様々な仕掛けを行なっていきます！

＜CLUB Tarzan会員の主な特長＞

・会員登録者数は、**2022年3月末時点約＜ 12,890＞**人。

・男女比は＜ 7:3＞

・年代は **＜40代・50代（各32%）、30代（18%）＞** がコア。

・都市圏在住の会員が多い 。約1/4が東京都在住。大阪 /福岡/愛知/北海道など全 47都道府県に会員が広がっている。

・「健康」「スポーツ」「フィットネス」 「ダイエット」 に強い興味関心。

・運動習慣のある方は 90%。運動頻度は、週 2~3日が最多約 40%。

・サプリメントなどの健康食品を日常的に摂取している人が 45%。

・イベントの参加者は欠席率が低く、トレーニング内容・製品内容をきちんと理解しようとする **積極的な読者が多い** 。

CLUB Tarzanメンバー限定特典

特別な体験ができる
スペシャルなイベントにご招待！

編集部厳選！とびっきりの
プレゼントへの応募のチャンス！

さらに、
Tarzan Web人気記事、最新号の魅力、
毎月のプレゼントのお知らせなどの、
カラダに役立つ情報満載のメールマガジンを
編集部からお届け

ー CLUB Tarzan会員メンバー統計データ ー

性別

年代

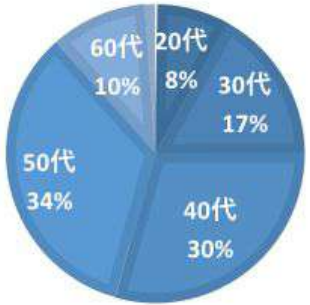

運動頻度

世帯年収

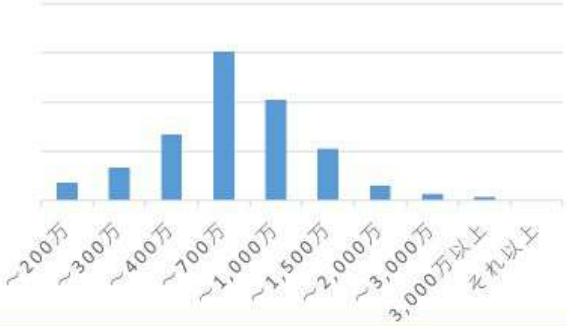

健康食品の摂取頻度

カラダ作りへの投資金額

毎月2回実施！

有料オンラインイベントも好評です

Tarzan本誌を監修する一流のトレーナー・先生からライブで教わる貴重な1時間。

1回参加1500円ながら200名を超える参加者が集まる回も。

『Tarzan』ブランドコラボ事例

雑誌・Webにとどまらない、『Tarzan』ブランドを活かしたコラボ事例をご紹介。

with Cycle.me

《Tarzan×Cycle.me フルーティプロテイン　オレンジ＆マンゴー》。嬉しいタンパク質量 20g、食物繊維量もたっぷりのオレンジ＆マンゴー果汁を感じるフルーティな味わいが人気を博しました！現在は製造の都合上、販売中止。次回コラボを計画中です！

https://tarzanweb.jp/post-284048

with SAVAS

ザバス×雑誌『ターザン』でタッグを組んだ待望のコンテンツを配信。毎日1本、年間 366本の動画を公開し、日々のカラダづくりをサポートする「ザバス 筋トレ辞典 with Tarzan」を2023年4月1日からスタート。現在配信中！

https://tarzanweb.jp/post-286129

2024年は、ららぽーと豊洲にTarzanがやってくる！

Tarzan DAY 2024とは

全国の『ターザン』読者へ向けた、
スペシャル・トレーニングデイを開催！
せっかく運動するなら楽しく汗をかきたい人、マンネリな
トレーニングに刺激が欲しい人、
そして、あんまり運動が得意じゃない人も全員集合！
2日間だけの読者全員参加型のトレーニングイベントに
参加しませんか？さあ、動こう！

2023年開催 Vol.1
YouTube配信にて実施。
同時視聴1000名、大盛況にて終了！

2023年2月3日開催。複合型オンラインイベント
「Tarzan DAY 2023」を公式YouTubeにて無料配信。
テーマは「ラジオ体操」「ヨガ」「間食」「自体重トレ」の　4つ。
誰もが簡単に取り組めて、丁寧にカラダを鍛え、整えるヒントを専門家の方々にレクチャーいただいた。ゲストとして西川貴教さんも登場いただきました！

イベント概要

名称：Tarzan DAY 2024
日時：2024年5月25日（土）＆5月26日（日）11時～17時
会場：ららぽーと 豊洲
主催：マガジンハウス Tarzan編集部
協賛：各社
招待：無料招待（イベントによっては事前申し込みあり）
特別協力：ららぽーと豊洲
告知：Tarzan本誌（5月9日発売号、5月23日発売号）、TarzanWeb、Tarzan 公式SNS

施設概要

名称：ららぽーと豊洲
所在地：東京都江東区豊洲 2-4-9
アクセス：東京メトロ有楽町線 豊洲駅下車 2番出口すぐ
営業時間：10時～21時
来場者：土日祝 50,000人/1日
店舗総数：約180店舗
※キッザニア東京があり、土日は家族づれが大勢押しかけます！

基本 協賛パッケージ

協賛費用は、タイアップページ数/イベント協賛形式によって変動します。詳しくは次ページをご覧ください。

【本誌2Pタイアップ＋WEB転載＋特別冊子転載（1万部配布）＋事前告知＋事後イベントレポート（WEB）】を
基本メニューとして、次ページの**「ブース出展」「セミナー実施」「試走会」**などをセレクトいただけます。

本誌　2P
タイアップ

＋

タイアップ
WEB転載

＋

特別冊子
転載（1万部）

＋

Tarzan DAY
@ららぽーと豊洲

＋

イベントレポート公開
Tarzan Web

イベント当日配布＆
ららぽーと館内
ラック設置

次ページより選択いただけます。
・ブース出展
・セミナー実施
・試走会
ご希望に合わせてのカスタマイズも可。お気軽にご相談ください！

＋ 事前告知（Tarzan本誌/WEB/SNS）

本誌	WEB転載	特別冊子	ブース出展 etc ご希望のプランを次ページからお選びいただけます	イベントレポート
掲載は4月～6月 発売号までに実施	本誌タイアップ 転載CMS （10,000PV保証）	1万部 無料配布予定 ※イベント会場＆都内ランステにて配布予定	・1ブースにつき3m×5m ・ブース装飾はクライアントさま任意 ・支給備品：長机1点、椅子2点	Tarzan Web掲載 イベント全体まとめレポート

※無料配布冊子はイベント当日配布のため、タイアップページの冊子転載は　5月23日発売号までの掲載ページに限ります。
純広告の場合、5月10日（金）までの入稿が必須となります。

AD PLAN

01

Special MENU

Tarzan編集部がオススメする
広告企画をピックアップ！

本誌単体、本誌＋WEB、SNSなど
幅広い企画をご用意

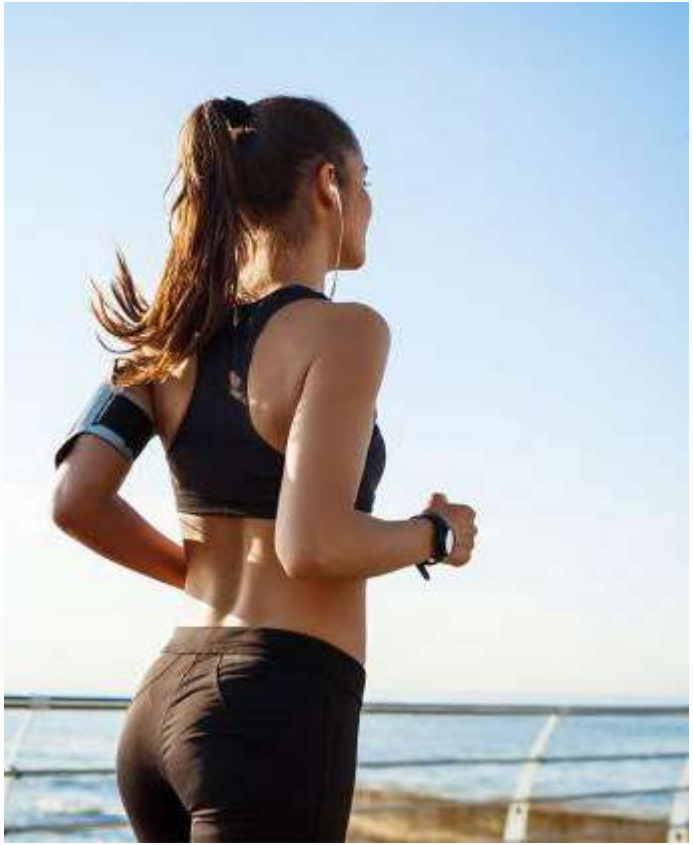

本誌タイアップ＆Lift（WEB本誌転載）

Tarzan公式メディア全方位型！合計25,000リーチ保障

■本誌タイアップ[表4逆読み]＋Lift（WEB本誌転載）＋広告ブースト＋Instagramフィードマガジン

本誌・裏表紙（表4）から後ろ読み形式で3P掲載するプラン。
プラスして、【Lift（WEB本誌転載）＋ブースト＋Instagramフィードマガジン】をあわせて実施する特別プランとなります。Tarzanで**人気の表4逆読み企画**と、WEB・SNSを活用し、ユーザーに幅広くリーチ、拡散できる特別プランとなります。

掲載料金	グロス￥5,500,000 特別価格 ※定価：グロス￥8,800,000
掲載期間	1か月（任意の営業日 AM10:00～）
	※誘導枠設定及び計測期間です。 任意の営業日(10:00AMか17:00PM)よりスタート(時間は編集部判断で) ／コンテンツは基本アーカイブ
保障PV・imp	25,000(記事：15,000PV保障、IGフィードマガジン：10,000imp保障）
掲載面	PC、スマートフォン
レポート項目	PV・UU(総数)/CTR /読了率/セッション数 /SNSキャプチャ etc.

制作費込みの金額となります。こちらの実施は一律マージン20%となります。
ご要望に応じて、下記追加料金にて承ります。詳細は営業担当までお問い合わせ下さい。
著名人:N ￥500,000～/1名　人選によって応相談
大型商品の撮影(車など)：追加N ￥800,000～

[WEB転載・ブースト・IG]
通常は2リンクまで対応。3リンク以上は応相談。
SNS での拡散は、Twitter/Facebook/Instagram Stories 投稿。
(タイミング、内容は編集部一任とさせていただきます)。
※記事中にPROMOTION表記が入ります。
※編集判断でブーストする場合があります。

ブースト配信の配信設定は編集部一任となります。
Instagramフィードマガジンの素材は記事内画像使用となります。投稿画像最大5枚となります。

申込み締め切り目安：本誌掲載日の2か月前（以降、応相談）

本誌[表4逆読み]＆WEB転載＋特別拡散プラン

WEB転載：15,000PV保障（記事：7,000PV保障＋ブースト8,000PV保障）

＜本誌表4逆読み3P企画＞

＜Tarzan WEB転載＞ ＋ ＜WEB記事ブースト＞

＋

タイアップ記事をブースト実施で拡散

Taboola広告

Taboola

&

LINE広告

LINE

＋

Tarzan　SNSで記事拡散

＋

Instagramフィードマガジン＋ブースト

＋

投稿を
ブースト拡散！
IGフィード1万imp

カルーセル方式で投稿！スワイプで画像スライド！

Tarzan公式メディア全方位型！合計25,000リーチ保障

■本誌タイアップ[表2見開き]＋Lift（WEB本誌転載）＋広告ブースト＋Instagramフィードマガジン

本誌・表紙を開いてすぐ、見開きで掲載するPタイアップ。
プラスして、【Lift（WEB本誌転載）＋ブースト＋Instagramフィードマガジン】をあわせて実施する特別プランとなります。Tarzanで**人気の表2見開き企画**と、WEB・SNSを活用し、ユーザーに幅広くリーチ、拡散できる特別プランとなります。

掲載料金	グロス￥4,250,000 特別価格 ※定価：グロス￥7,300,000
掲載期間	1か月（任意の営業日 AM10:00～）
	※誘導枠設定及び計測期間です。 任意の営業日(10:00AMか17:00PM)よりスタート(時間は編集部判断で) ／コンテンツは基本アーカイブ
保障PV・imp	25,000(記事：15,000PV保障、IGフィードマガジン：10,000imp保障）
掲載面	PC、スマートフォン
レポート項目	PV・UU(総数)/CTR /読了率/セッション数 /SNSキャプチャ etc.

制作費込みの金額となります。こちらの実施は一律マージン20%となります。
ご要望に応じて、下記追加料金にて承ります。詳細は営業担当までお問い合わせ下さい。
著名人：N ￥500,000～/1名　人選によって応相談
大型商品の撮影(車など)：追加N ￥800,000～

[WEB転載・ブースト・IG]
通常は2リンクまで対応。3リンク以上は応相談。
SNS での拡散は、Twitter/Facebook/Instagram Stories 投稿。
(タイミング、内容は編集部一任とさせていただきます)。
※記事中にPROMOTION表記が入ります。
※編集判断でブーストする場合があります。

ブースト配信の配信設定は編集部一任となります。
Instagramフィードマガジンの素材は記事内画像使用となります。投稿画像最大5枚となります。

申込み締め切り目安：本誌掲載日の2か月前（以降、応相談）

本誌[表2見開き]＆WEB転載＋特別拡散プラン

WEB転載：15,000PV保障（記事：7,000PV保障＋ブースト8,000PV保障）

＜本誌表2見開き企画＞

＜ Tarzan WEB転載＞

＜

＜ WEB記事ブースト＞

＋

タイアップ記事をブースト実施で拡散

Taboola広告
Taboola
&
LINE広告
LINE

＋

Tarzan　SNSで記事拡散

＋

Instagramフィードマガジン＋ブースト

カルーセル方式で投稿！スワイプで画像スライド！

＋

投稿を
ブースト拡散！
IGフィード1万imp

本誌タイアップ＆Lift（WEB本誌転載）

Tarzan公式メディア全方位型！合計25,000リーチ保障

■本誌タイアップ＋Lift（WEB本誌転載）＋Instagramフィードマガジン

【記事制作（本誌タイアップ）＋ Lift（WEB本誌転載）＋ブースト＋ Instagram フィードマガジン】を実施。Tarzanの全メディア（本誌、WEB、SNS）を活用し、ユーザーに幅広くリーチ、拡散できる特別プランとなります。

掲載料金	グロス￥4,800,000 特別価格 ※定価：グロス￥5,400,000
掲載期間	1 か月（任意の営業日 AM10:00～）
	※誘導枠設定及び計測期間です。 任意の営業日(10:00AMか17:00PM)よりスタート(時間は編集部判断で) ／コンテンツは基本アーカイブ
保障PV・imp	25,000(記事：15,000PV保障、IGフィードマガジン： 10,000imp保障）
掲載面	PC、スマートフォン
レポート項目	PV・UU(総数)/CTR /読了率/セッション数 /SNSキャプチャ etc.

制作費込みの金額となります。こちらの実施は一律マージ20%となります。
ご要望に応じて、下記追加料金にて承ります。詳細は営業担当までお問い合わせ下さい。
著名人:N ￥500,000～/1名　人選によって応相談
大型商品の撮影(車など)：追加 N ￥800,000～

[WEB転載・ブースト・IG]
通常は2リンクまで対応。3リンク以上は応相談。
SNS での拡散は、Twitter/Facebook/Instagram Stories 投稿。
(タイミング、内容は編集部一任とさせていただきます)。
※記事中にPROMOTION表記が入ります。
※編集判断でブーストする場合があります。

ブースト配信の配信設定は編集部一任となります。
Instagramフィードマガジンの素材は記事内画像使用となります。投稿画像最5枚となります。

申込み締め切り目安：本誌掲載日の2か月前（以降、応相談）

本誌＆WEB転載＋特別拡散プラン

WEB転載：15,000PV保障（記事：7,000PV保障＋ブースト 8,000PV保障）

本誌タイアップ記事　2P/撮影有

＋

Lift(WEB 本誌転載)

WEB記事をブースト実施で拡散

Taboola広告＆LINE広告

＆

Tarzan　SNSで記事拡散

【プラスして】特別実施

Instagramフィードマガジン＋ブースト

＋

投稿をブースト拡散！IGフィード1万imp

カルーセル方式で投稿！スワイプで画像スライド！

Tarzan公式Instagram内にてフィードマガジンとして写真＆テキストにて商品詳細をご紹介。併せて、フィード投稿をブースト配信（1万imp保障）することで、Instagram上にても幅広いユーザーにリーチ！

本誌タイアップ＋Lift（WEB本誌転載）＋二次利用セットプラン

【本誌タイアップ＋本誌転載】プランに、画像＆テキストをオウンドで二次利用いただけるお得なプラン。
Tarzanの編集力を活かしたコンテンツを貴社メディアにても展開いただき、商品・サービスの訴求に活用していただければと思います。

掲載料金	①のパターン グロス￥4,500,000	②のパターン グロス￥3,800,000
掲載期間	1か月（任意の営業日 AM10:00～）	
	※誘導枠設定及び計測期間です。 任意の営業日(10:00AM)よりスタート／コンテンツは基本アーカイブ	
想定PV	7,000（Lift/WEB本誌転載）	
掲載面	PC、スマートフォン	
レポート項目	PV・UU(総数)/CTR /読了率/セッション数 /SNSキャプチャ etc.	

制作費込みの金額となります。こちらの実施は一律マージン20%となります。
ご要望に応じて、下記追加料金にて承ります。詳細はお問い合わせ下さい。
著名人:N ￥500,000～/1名　人選によって応相談
大型商品の撮影(車など):追加N ￥800,000～

[二次利用]
・キャスティングにより、実施不可の可能性がございます。お問合せください。
・キャスティングにより、二次利用（出演費）が別途発生する場合がございます。
※Tarzanロゴは別途N300,000/月となります。
・二次利用全てのクリエイティブは事前の審査が必要となります。
①オウンドメディアは公式サイトが対象となります。※CCサイトはNGとなりますのでご了承ください。
③公式SNS:Instagram、Facebook、Twitter、LINE配信メッセージが対象となります。
③実施外部ブーストの種類は事前にご共有お願いいたします。
※店頭POP利用などにて利用ご希望の場合はお問合せください。

[本誌転載]
通常は2リンクまで対応。3リンク以上は応相談。
SNS での拡散は、Twitter/Facebook/Instagram Stories 投稿。
(タイミング、内容は編集部一任とさせていただきます)。
※記事中にPROMOTION表記が入ります。
※編集判断でブーストする場合があります。

申込み締め切り目安:本誌掲載日の2か月前（以降、応相談）

本誌タイアップ記事　2P/撮影有

＋

Lift(WEB 本誌転載)

＋

二次利用範囲により
2パターンのメニューをご用意！

利用期間：3か月

二次利用（全カット＆テキスト利用）

1 ①クライアントさま公式サイト内に記事転載
②クライアントさま公式SNS

二次利用（1カット＆テキスト利用）

2 クライアントさま公式SNS

オプション実施

クライアントさま側にて二次利用素材を利用し
[外部ブースト配信実施]ご希望の場合
【＋N５０万/3か月】にて実施可能
※詳細お問い合わせください。

本誌タイアップ＋Lift（WEB本誌転載）
＋リール動画セットプラン

掲載料金	グロス￥3,800,000　初回特別価格
掲載期間	1 か月（任意の営業日　AM10:00～）
	※誘導枠設定及び計測期間です。 任意の営業日(10:00AM)よりスタート／コンテンツは基本アーカイブ
想定PV	7,000
掲載面	PC、スマートフォン
レポート項目	PV・UU(総数)/CTR /読了率/セッション数 /SNSキャプチャ etc.

制作費込みの金額となります。
ご要望に応じて、下記追加料金にて承ります。詳細はお問い合わせ下さい。
著名人:N ￥500,000～/1名　人選によって応相談大型商品の撮影(車など):追加N ￥800,000～

[WEB転載]
通常は2リンクまで対応。3リンク以上は応相談。
SNS での拡散は、Twitter/Facebook/Instagram Stories 投稿。
(タイミング、内容は編集部一任とさせていただきます)。
※記事中にPROMOTION表記が入ります。
※編集判断でブーストする場合があります。

[リール動画]
動画の制作内容により別途追加費用発生の場合があります。
起用者により実施可否確認、別途費用発生の可能性があります。
動画再生保障はInstagramリール・フィード投稿によるオーガニック数字＋ブースト実施の数字となります。
※内訳は編集部任意
テキストにクライアント様のアカウントメンションをお付けします。

動画5万回再生保障つきプラン！

Tarzanの世界感を活かしたリール動画を制作。

商品・サービスのイメージを【本誌＋WEB＋リール動画】で訴求できるプラン。

本誌タイアップ記事　2P/撮影有

＋

Lift(WEB 本誌転載)

＋

リール動画

5万回再生保証

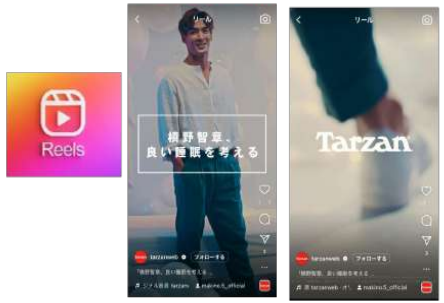

&

動画をブースト拡散！

NEW

Tarzan読者情報活用プラン

■Tarzan読者サンプリング＋本誌タイアップ＋Lift ＋リール動画制作

Tarzan読者に直接商品をお試し頂き、そのコメント＆アンケートをもとに記事を作成。本誌＋WEB＋Instagramにて展開できるプランとなります。

掲載料金	グロス￥5,500,000 特別価格
掲載期間	1 か月（任意の営業日 AM10:00～）
	※誘導枠設定及び計測期間です。 任意の営業日(10:00AMか17:00PM)よりスタート(時間は編集部判断で) ／コンテンツは基本アーカイブ
想定PV・再生	記事： 7,000PV想定、動画再生：3万回再生想定
掲載面	PC、スマートフォン
レポート項目	PV・UU(総数)/CTR /読了率/セッション数 /SNSキャプチャ etc.

制作費込みの金額となります。ご要望に応じて、下記追加料金にて承ります。
著名人:N ￥500,000～/1名　人選によって応相談大型商品の撮影(車など):追加N ￥800,000

[サンプリング]
・商品画像は編集部にて物撮影実施します。サンプリング対象者は20名～30名実施となります。
・サンプリングは現品のみとなります。また原則返却は致しませんのでご了承ください。
・サンプリング参加者はTEAM Tarzan/CLUB Tarzanのメンバーとなります。
人選は編集部任意となります。

[Templete Tie UP]
通常は2リンクまで対応。3リンク以上は応相談。※SNS での拡散 :X/Facebook/Instagram Stories 各1回(タイミング、内容は編集部一任とさせていただきます)。
※記事中にPROMOTION表記が入ります。
※編集判断でブーストする場合があります。

[リール動画]
動画の制作内容により別途追加費用発生の場合があります。
起用者により実施可否確認、別途費用発生の可能性があります。
動画再生保障はInstagramリール・フィード投稿によるオーガニック数字＋ブースト実施の数字となります。※内訳は編集部任意
申込み締め切り目安：掲載10営業日前

Tarzan読者へ商品サンプリング＆アンケートを実施し本誌タイアップ記事に結果掲載

商品のご提供 → Tarzan読者サンプリング → アンケート実施

本誌タイアップ

Tarzan読者が商品をサンプリング。コメント＆アンケート結果をもとに本誌タイアップ記事を作成

リアルな実体験をもとにした商品訴求を実現！
※別途、物撮影も実施

＋

本誌転載

リール動画

読者コメント、アンケートを活かして**【本誌タイアップ記事】**制作。
さらに、**【Lift（本誌転載）】**と**【リール動画】**も併せて制作。
Tarzan読者＆コンテンツをフル活用して、訴求できるプランとなります。

AD PLAN

02 PRINT MEDIA

本誌タイアップ企画

毎月２回発行のTarzan本誌にて
実施できる広告企画をご紹介。

1986年の創刊から、
35年以上愛される『Tarzan』ブランドの根幹。
トレーニング上級者も納得のメソッド満載！

印刷証明付発行部数：108,417(2023.07～2024.01月)　毎月第2・第4木曜発行

今後の特集予定

号数・発売日	特集内容
877号(04月04日発売号)	本当に信頼できるサプリメントBOOK
878号(04月18日発売号)	腹が凹む7つの習慣 3週間販売
879号(05月09日発売号)	人は「猫背」が9割 硬い首と背骨を柔らかく
880号(05月23日発売号)	老けない！ アンチエイジングAtoZ
881号(06月06日発売号)	カラダが壊れる、悪いクセ
882号(06月20日発売号)	新解釈ストレッチ
883号(07月04日発売号)	脱げるカラダ2024 今年は泳ごう！
884号(07月18日発売号)	疲れない バテない スタミナ強化BOOK
885号(08月01日発売号)	たるみ・むくみ対策で、顔が変わる！3週間販売
886号(08月22日発売号)	心肺と胃腸 徹底メンテナンス 3週間販売
MOOK(06月中旬発売)	自体重トレ＋ウォーキングBOOK

詳細はこちら
https://ad-mag.jp/c/tarzan/

※特集内容は予告なく変更する場合がございます。
※dマガジン掲載は1p80万円Gとなります。

2024特別プラン[表4逆読み]

裏表紙（表4）から後ろ読み形式で3P掲載するプラン。

通常価格750万円G以上のところ特別価格でご提案。

Tarzanで**人気の表4逆読み企画、特別価格のスペシャルプラン**です！

掲載料金	グロス￥5,000,000
プラン内容	・本誌表4逆読み3 P TU ・Tarzan WEB タイアップ記事転載 [サービス] ・Tarzan WEB Full Jack Banner配信 1週間 ・Tarzan 公式SNS タイアップ記事誘導投稿各2回（通常1回）
WEB転載 掲載期間	掲載号発売日から１か月（AM10:00公開） ※誘導枠設定及び計測期間です。コンテンツは基本アーカイブ。
想定PV	7,000
掲載面	PC、スマートフォン
レポート項目	PV（総数）/CTR
対象号	2023年7月4日発売号以降

著名人:N ￥500,000～/1名　人選によって応相談
大型商品の撮影(車など):追加 N ￥800,000～

[Full Jack Banner]
1週間配信／60万imp想定
期間中は1社のみ配信。クライアントご支給素材にて配信。
（上記imp達成後は自社広告と並行配信）
規定サイズ：ビルボードW970xH250、レクタングルW300xH250
ファイル容量は各200KB以内、ファイル形式はjpgもしくはgifもしくはpng。
[WEB転載]
通常は2リンクまで対応。3リンク以上は応相談。
SNS での拡散は、Twitter/Facebook/Instagram Stories 投稿。
(タイミング、内容は編集部一任とさせていただきます)。
※記事中にPROMOTION表記が入ります。
※編集判断でブーストする場合があります。
申込み締め切り目安：掲載日の2か月前（以降、応相談）

< 本誌表4逆読み3 P企画 >

< Tarzan WEB転載 >

>

< Full Jack Banner >

< サービス >

①TarzanWEB Full Jack Banner配信　②SNS投稿増 通常1回→2回

2024特別プラン[表2見開き]

表紙を開いてすぐ、見開きで掲載する2Pタイアップ。

通常価格約600万円Gのところ特別価格でご提案。

Tarzanで**人気の表2見開き企画、特別価格のスペシャルプラン**です！

掲載料金	グロス￥4,000,000
プラン内容	・本誌表2見開き2P TU ・Tarzan WEB タイアップ記事転載 [サービス] ・Tarzan 公式SNS タイアップ記事誘導投稿各5回（通常1回）
WEB転載 掲載期間	掲載号発売日から１か月（AM10:00公開） ※誘導枠設定及び計測期間です。コンテンツは基本アーカイブ。
想定PV	7,000
掲載面	PC、スマートフォン
レポート項目	PV（総数）/CTR
対象号	2022年1月4日発売号以降

著名人:N ￥500,000～/1名　人選によって応相談
大型商品の撮影(車など):追加N ￥800,000～

[WEB転載]
通常は2リンクまで対応。3リンク以上は応相談。
SNS での拡散は、Twitter/Facebook/Instagram Stories 投稿。
(タイミング、内容は編集部一任とさせていただきます)。
※記事中にPROMOTION表記が入ります。
※編集判断でブーストする場合があります。

申込み締め切り目安：掲載日の2か月前（以降、応相談）

< 本誌表2見開き企画 >

<

< Tarzan WEB転載 >

< サービス >

SNS投稿増 通常1回→5回

中面 2Pタイアップ＆本誌転載

Tarzan本誌の中面にて掲載する 2Pタイアップとなります。

[本誌タイアップ＋本誌転載]のプランとなります。

掲載料金	グロス￥3,500,000
プラン内容	・本誌 中面 2P TU ・Tarzan WEB タイアップ記事転載 [サービス] ・Tarzan 公式SNS タイアップ記事誘導投稿各1回
WEB転載 掲載期間	掲載号発売日から１か月（AM10:00公開） ※誘導枠設定及び計測期間です。コンテンツは基本アーカイブ。
想定PV	7,000
掲載面	PC、スマートフォン
レポート項目	PV（総数）/CTR

著名人:N ￥500,000～/1名　人選によって応相談
大型商品の撮影(車など):追加N ￥800,000～

[WEB転載]
通常は2リンクまで対応。3リンク以上は応相談。
SNS での拡散は、Twitter/Facebook/Instagram Stories 投稿。
(タイミング、内容は編集部一任とさせていただきます)。
※記事中にPROMOTION表記が入ります。
※編集判断でブーストする場合があります。

申込み締め切り目安:掲載日の2か月前（以降、応相談）

< 本誌 中面 2Pタイアップ >

< Tarzan WEB転載 >

Lift（本誌転載）

※本誌タイアップのオプションメニューです。

『Tarzan』本誌のタイアップ記事を転載します。

掲載料金	グロス￥1,000,000
掲載期間	1 か月（任意の営業日 AM10:00～）
	※誘導枠設定及び計測期間です。 任意の営業日(10:00AM)よりスタート／コンテンツは基本アーカイブ
想定PV	7,000
掲載面	PC、スマートフォン
レポート項目	PV（総数）/CTR

通常は2リンクまで対応。3リンク以上は応相談。

SNS での拡散： Twitter/Facebook/Instagram Stories 各1回
(タイミング、内容は編集部一任とさせていただきます)。

※記事中にPROMOTION表記が入ります。
※編集判断でブーストする場合があります。

申込み締め切り目安：本誌タイアップお申し込み時

交通広告連動／ネット¥2,500,000～

表4の素材を使って、液張りポスターを制作します。
表紙の広告とともに同時掲出することで、本誌のみならずリアルでの波及効果も期待できます。

駅貼り連動企画
東京メトロ・東急・京王・大阪メトロ

別刷り／ネット¥800,000～

表4逆読み企画の3～4pのタイアップページを抜き刷り印刷。
店頭やイベントでの配布や、社内啓蒙、販促物として活用いただけます。

別刷り冊子は、ロゴも掲載可能です！

店頭POP ／ネット¥1,500,000～

店頭展開でのPOPとして、タイアップページの写真や誌面PDFを活用いただけます。ターザンロゴも併用すると、訴求効果は抜群です。

本誌 純広 掲載金額 一覧

掲載面	スペース	料金 (円)	広告寸法 (mm) 天地×左右	オンライン送稿 J-PDF校了日
表4	1P	2,100,000	268×200	発売12日前
表2見開き	2P	3,500,000	284×420	
特表2見開き	2P	3,400,000	284×420	
目次対向	1P	1,600,000	284×210	
センター見開き	2P	3,400,000	284×420	
表3	1P	1,500,000	284×210	
４色オフセット	1P	1,500,000	284×210	

＜本誌タイアップ＞
2ページからお受けしています。Pあたり制作費30万円にてお受け致します。詳しくは営業担当までご相談ください。
例：4色 中面2Pタイアップの場合 掲載費150万円/1P×2＋製作費30万円/1P×2＝360万円

AD PLAN

03

DIGITAL

WEB&SNSタイアップ企画

Tarzan公式サイトや、公式SNSを活用して頂き、
展開できるタイアップ企画をご用意。

多角的な訴求を実現します！

フィットネスの最適解に誰もがアクセスできる
“身近な”『Tarzan Web』

月間 PAGE VIEW	6,100,000
自社月間 PAGE VIEW	1,800,000
自社月間 UNIQUE USER	1,100,000

※月間PVには外部配信メディアのPVも含みます

Facebook	104,300
YouTube	24,300
X	71,200
LINE	740,800
Instagram	109,000

無料会員サービス「CLUB Tarzan」1万2千人、コア読者による有料コミュニティ「TEAM Tarzan」230名も！

カラダとココロの全てを網羅する
5つのカテゴリー

鍛える

せっかくカラダを鍛えても、やり方や知識が正しくなければ、思うような成果は出ません。
トレーナーや専門家への取材をもとに、本当に効果的なエクササイズを提案。また効率よく結果に繋げるには、食事やケアも重要。タンパク質を意識したレシピや筋トレ前後のストレッチなども「鍛える」の範囲と考え、幅広く記事を紹介します。

痩せる

医学的に言うと肥満とは、「体脂肪が過剰に溜まった状態」。
この体脂肪を適切に減らすことを「痩せる」と考えます。ボディメイクや肥満改善のための、正しい「食事と運動」を紹介。
一方で過度なダイエットは、栄養失調や筋肉量の低下を招きます。
BMIなどの指標でカラダと向き合い、健康的な体型をキープしましょう。

整える

快適な生活を過ごすためには、筋トレだけでは不十分。
カラダの不調を改善するストレッチやマッサージ、自律神経やメンタルをリフレッシュさせるメソッドなど、心身を「整える」ことも重要です。
明日をアクティブに過ごすため、凛とした姿勢を保つため、肩こり・腰痛にオサラバするため、今日からできるコンディショニングをはじめませんか？

走る

いちばん手軽で、多くの人が楽しんでいるスポーツ、それがランニング。
走る理由は十人十色。気持ち良く汗をかきたい、運動をして痩せたい、レースで速くなりたい、もっと長い距離を走れるようになりたい。
ランナーたちがそれぞれの目標に向かって、ケガなく効果的にランニングを楽しめるよう、正しい情報でサポートします。

遊ぶ

1986年の雑誌創刊以来、Tarzanのコンセプトは「快適な生活のためのフィットネス！」。
フィットネスはあくまで手段であって、目的ではありません。編集部が気になったスポットや、手軽なファンスポーツなどの情報を発信します。
快適なカラダでどう「遊ぶ」か、そんな未来を想うのも、フィットネスを継続するコツかもしれません。

Template tie up
(WEBスタンダードタイアップ)

定型フォーマットでクライアント様の記事を制作します。

最もスタンダードなメニューです。

掲載料金	グロス￥1,200,000+制作費ネット¥600,000
掲載期間	1 か月（任意の営業日 AM10:00～）
	※誘導枠設定及び計測期間です。 任意の営業日(10:00AMか17:00PM)よりスタート(時間は編集部判断で) ／コンテンツは基本アーカイブ
想定PV	15,000
掲載面	PC、スマートフォン
レポート項目	PV(総数)/CTR

ご要望に応じて、下記追加料金にて承ります。
詳細は営業担当までお問い合わせ下さい。

著名人:N ￥500,000～/1名　人選によって応相談
大型商品の撮影(車など):追加N ￥800,000～

通常は2リンクまで対応。3リンク以上は応相談。
SNS での拡散： Twitter/Facebook/Instagram Stories 各1回
(タイミング、内容は編集部一任とさせていただきます)。

※記事中にPROMOTION表記が入ります。
※編集判断でブーストする場合があります。
申込み締め切り目安:掲載0営業日前

《MAGIC SPEED 3》で東京レガシーハーフマラソンへ。初めてのカーボンプレートシューズはどうだった？

〈東京レガシーハーフマラソン2023〉で、2時間切りに挑戦した「ターザン」編集部のハセ。陸物シューズに選んだのは、人生初体験のカーボンプレート搭載シューズとなる〈アシックス〉の《MAGIC SPEED 3》！その結果やいかに。

カーボンプレート搭載シューズってどう履けばいい？

いざ、雨の東京レガシーハーフマラソンへ！

テンプレートタイアップ

合計3万リーチ保障！

■Template tie up
＋広告ブースト＋Instagramフィードマガジン

【記事制作（WEBタイアップ）＋ブースト＋Instagramフィードマガジン】
実施にて、Tarzanユーザーに幅広くリーチ、拡散できる特別プランとなります。

掲載料金	グロス￥2,800,000 特別価格 ※定価：グロス￥3,500,000
掲載期間	1 か月（任意の営業日 AM10:00～）
	※誘導枠設定及び計測期間です。 任意の営業日(10:00AMか17:00PM)よりスタート(時間は編集部判断で) ／コンテンツは基本アーカイブ
保障PV・imp	30,000(記事：20,000PV保障、IGフィードマガジン： 10,000imp保障）
掲載面	PC、スマートフォン
レポート項目	PV・UU(総数)/CTR /読了率/セッション数 /SNSキャプチャ etc.

ご要望に応じて、下記追加料金にて承ります。詳細は営業担当までお問い合わせ下さい。

制作費込みの金額となります。
ブースト配信の5,000Clickの配信設定は編集部一任となります。
Instagramフィードマガジンの素材は記事内画像使用となります。

著名人:N ￥500,000～/1名　人選によって応相談
大型商品の撮影(車など):追加 N ￥800,000～

通常は2リンクまで対応。3リンク以上は応相談。
SNS での記事拡散:　Twitter/Facebook/Instagram Stories 各1回
(タイミング、内容は編集部一任とさせていただきます)。
Instagramフィード投稿画像は最大5枚となります。
Instagramフィードマガジンのブースト配信設定は編集部一任となります。

※記事中にPROMOTION表記が入ります。
※編集判断でブーストする場合があります。
申込み締め切り目安：掲載10営業日前

TU記事2万PV保障＋特別拡散プラン

タイアップ記事
（撮影有）

15,000PV保障

＋

タイアップ記事を
ブースト実施で拡散

5,000Click保障

Taboola広告
Taboola
&
LINE広告
LINE

＋

Tarzan　SNSで記事拡散

【プラスして】特別実施

Instagramフィードマガジン＋ブースト

＋

投稿を
ブースト拡散！
IGフィード1万imp

カルーセル方式で投稿！スワイプで画像スライド！

Tarzan公式Instagram内にてフィードマガジンとして写真＆テキストにて
商品詳細をご紹介。併せて、フィード投稿をブースト配信（1万imp保障）
することで、Instagram上にても幅広いユーザーにリーチ！

テンプレートタイアップ

Template tie up＋二次利用セット

【 Template tie up (WEBタイアップ）】にあわせて、
画像＆テキストをオウンドで二次利用いただけるお得なプラン。
Tarzanの編集力を活かしたコンテンツを貴社メディアにても展開いただき、
商品・サービスの訴求に活用していただければと思います。

掲載料金	①のパターン グロス￥2,800,000	②のパターン グロス￥2,300,000
掲載期間	１か月（任意の営業日 AM10:00～）	
	※誘導枠設定及び計測期間です。 任意の営業日(10:00AM)よりスタート／コンテンツは基本アーカイブ	
想定PV	15,000	
掲載面	PC、スマートフォン	
レポート項目	PV・UU(総数)/CTR /読了率/セッション数 /SNSキャプチャ etc.	

制作費込みの金額となります。
ご要望に応じて、下記追加料金にて承ります。詳細はお問い合わせ下さい。
著名人:N ￥500,000～/1名　人選によって応相談
大型商品の撮影(車など):追加N ￥800,000～

[二次利用]
・キャスティングにより、実施不可の可能性がございます。お問合せください。
・キャスティングにより、二次利用（出演費）が別途発生する場合がございます。
※Tarzanロゴは別途費用発生となります。
①オウンドメディアは公式サイトが対象となります。
※ECサイトはNGとなりますのでご了承ください。
③公式SNS:Instagram、Facebook、Twitter、LINE配信メッセージが対象となります。
③実施外部ブーストの種類は事前にご共有お願いいたします。
※店頭POP利用などにて利用ご希望の場合はお問合せください。
・二次利用全てのクリエイティブは事前の審査が必要となります。

[記事]
通常は2リンクまで対応。3リンク以上は応相談。
SNS での拡散は、Twitter/Facebook/Instagram Stories 投稿。
(タイミング、内容は編集部一任とさせていただきます)。
※記事中にPROMOTION表記が入ります。
※編集判断でブーストする場合があります。

申込み締め切り目安:本誌掲載日の2か月前（以降、応相談）

Templete tie up

＋

二次利用範囲により
2パターンのメニューをご用意！

利用期間：3か月

二次利用（全カット＆テキスト利用）

1
①クライアントさま
公式サイト内に記事転載
②クライアントさま公式 SNS

二次利用（1カット＆テキスト利用）

2
クライアントさま公式 SNS

オプション実施

クライアントさま側にて二次利用素材を利用し
[外部ブースト配信実施]ご希望の場合
【＋N50万/3か月】にて実施可能
※詳細お問い合わせください。

Template tie up
＋リール動画プラン

掲載料金	グロス￥2,600,000　初回特別価格
掲載期間	1 か月（任意の営業日　AM10:00～）
	※誘導枠設定及び計測期間です。 任意の営業日(10:00AM)よりスタート／コンテンツは基本アーカイブ
想定PV	15,000
掲載面	PC、スマートフォン
レポート項目	PV・UU(総数)/CTR /読了率/セッション数 /SNSキャプチャ etc.

制作費込みの金額となります。
ご要望に応じて、下記追加料金にて承ります。詳細はお問い合わせ下さい。
著名人:N ￥500,000～/1名　人選によって応相談大型商品の撮影車など):追加 N ￥800,000～

[WEB転載]
通常は2リンクまで対応。3リンク以上は応相談。
SNS での拡散は、Twitter/Facebook/Instagram Stories 投稿。
(タイミング、内容は編集部一任とさせていただきます)。
※記事中にPROMOTION表記が入ります。
※編集判断でブーストする場合があります。

[リール動画]
動画の制作内容により別途追加費用発生の場合があります。
起用者により実施可否確認、別途費用発生の可能性があります。
動画再生保障はInstagramリール・フィード投稿によるオーガニック数字＋ブースト実施の数字となります。
※内訳は編集部任意
テキストにクライアント様のアカウントメンションをお付けします。

動画5万回再生保障つきプラン！

Tarzanの世界感を活かしたリール動画を制作。

商品・サービスのイメージを【WEB＋リール動画】で訴求できるプラン。

Templete tie up

＋

リール動画

5万回再生保証

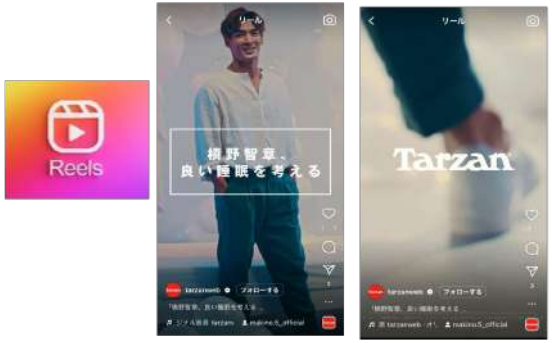

&

動画をブースト拡散！

テンプレートタイアップ＋バナーメニュー

NEW

Tarzan WEB オールリーチプラン！

■Template tie up ＋バナーメニュー【Full Jack(PC＋SP)】

【記事制作（WEBタイアップ）＋Tarzan公式サイト　FullJackバナー】を実施し、Tarzan公式サイトを訪れたユーザーに幅広く拡散できるプラン。

掲載料金	グロス￥2,800,000　特別価格
掲載期間	記事：1 か月（任意の営業日　AM10:00～） バナー：TU掲載中2週間※基本月曜　スタート予定
	※誘導枠設定及び計測期間です。 任意の営業日(10:00AMか17:00PM)よりスタート(時間は編集部判断で) ／コンテンツは基本アーカイブ
想定PV・imp	記事：15,000PV想定、バナー：1200,000imp想定※PC と SP 全パーツの合計※想定 imp達成後はTarzan自社広告と50:50にて期間中配信
掲載面	PC、スマートフォン
レポート項目	PV・UU(総数)/CTR /読了率/セッション数 /SNSキャプチャ：記事 掲載キャプチャ /実績imp/クリック数 /CTR(日別/合計)：バナー

記事制作費込み。ご要望に応じて、下記追加料金にて承ります。
詳細は営業担当までお問い合わせ下さい。

著名人：N ￥500,000～/1名　人選によって応相談
大型商品の撮影(車など)：追加 N ￥800,000～

通常は2リンクまで対応。3リンク以上は応相談。
SNS での拡散：　Twitter/Facebook/Instagram Stories 各1回
(タイミング、内容は編集部一任とさせていただきます)。

※記事中にPROMOTION表記が入ります。
※編集判断でブーストする場合があります。
申込み締め切り目安：掲載10営業日前

[Full Jackバナー]　**※詳細はP●をご確認ください。**
※想定インプレッションに対して10%以内の未達は補填対象外
※リンク先URLはPC/SP共に同一　※想定imp達成後は、Tarzan自社広告と50:50の表示

検索流入・編集記事に訪れたユーザーにも広く訴求できるオールリーチプラン！

Templete tie up

＋

Full Jack(PC＋SP)

WEBスタンダードタイアップを実施＆記事公開とあわせて

Tarzan公式サイト全面(PC&SP)をジャックする【Full Jackバナーメニュー】実施

テンプレートタイアップ

Tarzan読者サンプリング＆ WEBタイアップ記事作成

Tarzan読者に直接商品をお試し頂き、そのコメント＆アンケートをもとに

Templete Tie up記事を作成。商品画像は編集部にて物撮影を実施。

掲載料金	グロス￥2,300,000
掲載期間	1 か月（任意の営業日 AM10:00～）
	※誘導枠設定及び計測期間です。 任意の営業日(10:00AMか17:00PM)よりスタート(時間は編集部判断で) ／コンテンツは基本アーカイブ
想定PV	15,000
掲載面	PC、スマートフォン
レポート項目	PV・UU(総数)/CTR /読了率/セッション数 /SNSキャプチャ etc.

・商品画像は編集部にて物撮影実施します。
・サンプリング対象者は0名～30名実施となります。
・サンプリングは現品のみとなります。また原則返却は致しませんのでご了承ください。
・サンプリング参加者はEAM Tarzan/CLUB Tarzanのメンバーとなります。人選は編集部任意となります。

詳細は営業担当までお問い合わせ下さい。

通常は2リンクまで対応。3リンク以上は応相談。
SNS での拡散： Twitter/Facebook/Instagram Stories 各1回
(タイミング、内容は編集部一任とさせていただきます)。

※記事中にPROMOTION表記が入ります。
※編集判断でブーストする場合があります。
申込み締め切り目安：掲載10営業日前

商品のご提供 → Tarzan読者サンプリング → アンケート実施

Tarzan読者へ商品サンプリング＆アンケートを実施し タイアップ記事作成※物撮影込み

プロモーション商品を Tarzan読者にサンプリング実施。

読者に商品をお試しいただき、アンケートを実施。 **アンケート内容を タイアップ記事内に掲載＋物撮影** にて記事を作成します。読者コメントを活かしながら、商品を訴求できるプランとなります。

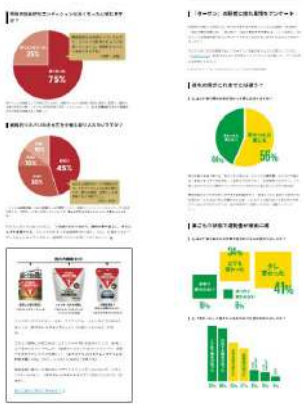

Tarzan読者に実際に商品を試してもらい コメント＆アンケートをもとに WEBタイアップ記事を作成！

リアルな実体験をもとにした 商品訴求を実現！

テンプレートタイアップ

Template tie up　読者起用プラン

Tarzan編集部の毎年の人気企画、「脱げるカラダ」グランプリの過去受賞者をタイアップに起用、読者目線に近い形で商品・サービスを訴求できるプラン。

掲載料金	グロス￥2,300,000
掲載期間	1 か月（任意の営業日　AM10:00～）
	※誘導枠設定及び計測期間です。 任意の営業日(10:00AMか17:00PM)よりスタート(時間は編集部判断で) ／コンテンツは基本アーカイブ
想定PV	15,000
掲載面	PC、スマートフォン
レポート項目	PV・UU(総数)/CTR /読了率/セッション数 /SNSキャプチャ etc.

アサイン・撮影込みの金額。
起用者の人選は編集部任意となります。起用人数:ー2名を想定。

通常は2リンクまで対応。3リンク以上は応相談。
SNS での拡散：　Twitter/Facebook/Instagram Stories 各1回
(タイミング、内容は編集部一任とさせていただきます)。

※記事中にPROMOTION表記が入ります。
※編集判断でブーストする場合があります。
申込み締め切り目安：掲載10営業日前

Tarzan「脱げるカラダ」グランプリ過去受賞者が体験＆レポート

通算7回開催している読者変身企画「脱げるカラダ」グランプリ。
本グランプリの過去受賞者をTemplate tie up（WEBスタンダードタイアップ）に起用できるプラン。

筋トレに励み、健康を意識した生活を送るTarzan読者を体現するグランプリ受賞者。Tarzan読者代表として、商品・サービスを体験し、タイアップ撮影＆コメント記載にて記事を作成＆訴求します。

Tarzan読者ならではの
撮影カット、コメントにて訴求が可能！

「脱げるカラダ」グランプリ詳細；https://tarzanweb.jp/post-292680

Feature（特集）

※3本以上の記事から発注可能となります。

「FEATURE」として「Tarzan WEB」トップに1か月間掲出。

特集スタイルで同じテーマの記事をまとめて掲載します。

掲載料金	グロス￥5,000,000（記事3本）
掲載期間	最後の記事アップから 1か月 1 か月（任意の営業日 AM10:00～）
	※誘導枠設定及び計測期間です。 任意の営業日(10:00AM)よりスタート／コンテンツは基本アーカイブ
想定PV	20,000 ※記事3本＋FEATUREページの総計
制作ページ数	編集部判断により 各1~3 ページ程度
掲載面	PC、スマートフォン
レポート項目	PV(総数)/CTR

ご要望に応じて、下記追加料金にて承ります。
詳細は営業担当までお問い合わせ下さい。
※記事内容により、追加にて制作費発生の場合がございます。

著名人:N ￥500,000～/1名(3回分) 人選によって応相談
大型商品の撮影(車など):N ￥800,000～

通常は2リンクまで対応。3リンク以上は応相談。
SNS での拡散： Twitter/Facebook/Instagram Stories 各1回
(タイミング、内容は編集部一任とさせていただきます)。

※記事中にPROMOTION表記が入ります。
※編集判断でブーストする場合があります。

申込み締め切り目安:掲載2か月前

3本以上の記事からご発注可能です。
「FEATURE」としてまとめます。

ニュースタイアップ

News

クライアント様ご支給素材を使用して、ニュース記事を掲載します。

掲載料金	グロス￥750,000
掲載期間	1 か月（任意の営業日 AM10:00～）
	※誘導枠設定及び計測期間です。 任意の営業日(10:00AM)よりスタート／コンテンツは基本アーカイブ
想定PV	3,000
掲載面	PC、スマートフォン
レポート項目	なし

※内容に関しては以下の条件でお受けさせていただきます。

テキスト:800W以内
画像データ:3点以内(クライアント様ご支給素材を使用。撮影はなし)。
その他:リンク先、エンベットは各つまで設定可能。

通常は2リンクまで対応。3リンク以上は応相談。

SNS での拡散： Twitter/Facebook/Instagram Stories 各1回
(タイミング、内容は編集部一任とさせていただきます)。

※記事中にPROMOTION表記が入ります。
※編集判断でブーストする場合があります。
申込み締め切り目安:掲載10営業日前

6人が語る、走ることの楽しさと自由。〈アディダス〉のスペシャルムービーにアツくなる

promotion アスリート ランニング

ランニングには、自由しかない

プロが走ることの喜びを再発見する

走ること自体がカルチャーとなる

本当に必要なのは「走りたい」という気持ちだけ

ランニングには、自由しかない

これまで、テクニックやギア、目的距離など様々な側面から語られてきたスポーツとしての「ランニング」。

しかし、あらためて原点に立ち返れば、走ることに厳密なルールや特別な場所は必須ではない。「走りたい」という気持ちさえあれば、誰もが自分らしく、自由に楽しむことができる。

〈アディダス〉のグローバルキャンペーン「Impossible is Nothing」（「不可能」なんて、ありえない）も一緒にして行われる「「走りたい」だけ、あればいい。～Running needs nothing, but you～」は、そんな走ることの楽しさと自由さに改めてフォーカス。

3月25日に公開されたスペシャルムービーでは、様々なバックグラウンドを持つ6人のランナーが登場。それぞれの理由と目的を持って、自分なりのペースでランニングに向き合う姿を描き出すことで、ランニングの魅力を再発見できる内容となっている。

プロが走ることの喜びを再発見する

アスリートにとって、トレーニングの一環であるランニングは必ずしも楽しい時間とは限らない。

走ること自体がカルチャーとなる

ランニングは、スピードや距離を競うだけでのものではない。走ること、それ自体がカルチャーとなる。アスリートとともに動画に登場する3人のクリエイターは、それぞれに領域とは異なるランニングの魅力を体現してくれている。

ヴィンテージショップ（BEBE）のディレクターとして活躍するMichelleにとって「走ることはセルフラブ」と同義だ。ゆえに、気持ちがのらない時は無理に走らない。その分、頑張ってまった時は自分をちゃんと褒めてあげることも忘れない。

ランニング中に実つく発想や事業の変化は、環境問題や社会問題と向き合う彼女にとって、大事なアイデアリーズとになっている。

「走るのは音楽と似ている」と、シンガー・アーティストのSIMPLEは語る。没頭したり、集中したりできるその一方で、リラックスして無にもなれる。走るという行為は、ミュージシャンとしての在り方と切り離されたものではなく、クリエイションとフィジカルの調和を図るためでもある。

バンド「朝焼」でヴォーカルを務める原田賢一にとって、走ることは"生きていることを実感する瞬間"だ。「あきたい」とあきらめたくなる気持ちを抑えてデッドゾーンを超えたとき、最高の気分になる。

ライブパフォーマンスに必要となる体力づくりという面でも、ランニングの重要性を感じている。自分がポジティブでいるために必要なこと、それが彼にとってのランニングなのだ。

News＋編集部お試し＆コメント付き

画像素材をご提供いただき記事制作。さらにTarzan編集部スタッフ1名が
実際に訴求商品を使用、使用感やおすすめコメントを記事内に掲載します。

掲載料金	グロス￥1,000,000 特別価格
掲載期間	1 か月（任意の営業日 AM10:00～）
	※誘導枠設定及び計測期間です。 任意の営業日(10:00AM)よりスタート／コンテンツは基本アーカイブ
想定PV	5,000
掲載面	PC、スマートフォン
レポート項目	PV・UU(総数)/CTR /読了率/セッション数 /SNSキャプチャ etc.

制作費込みの金額となります。
テキスト:800W以内
画像データ:3点以内(クライアント様ご支給素材を使用。撮影はなし)。
※編集部お試しコメントの中で、スマホレベルの撮影実施あり。
その他:リンク先、エンベットは各3つまで設定可能。

通常は2リンクまで対応。3リンク以上は応相談。

SNS での拡散： Twitter/Facebook/Instagram Stories 各1回
(タイミング、内容は編集部一任とさせていただきます)。

※編集部にお試し用の商品をご送付お願いします。コメントはTarzan編集部スタッフに
一任させていただいておりますので、ご了承ください。
※オリエン実施なし、構成案ご提出なしのプランとなります。
画像素材とオリエンシートをご提出いただき、記事制作を進めさせていただきます。
※記事中にPROMOTION表記が入ります。
※編集判断でブーストする場合があります。
申込み締め切り目安:掲載20営業日前

Tarzan編集部スタッフ1名が商品をお試し＆使用感や
おすすめポイントを記事内にコメントします。

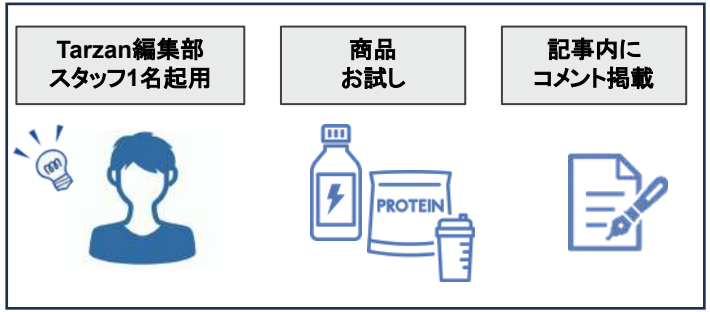

＋

■私がためしました！

編集部員 浅倉

**商品の使用感・
おすすめコメント掲載**

**Tarzan編集部による「リアルなコメント」を
掲載することで、より説得力のある訴求を実現！**

Report

新製品発表会やローンチイベントなど、時間・場所が決まったイベントに取材チームを派遣。その模様をTarzan Webでレポートします。

掲載料金	グロス￥1,000,000
掲載期間	1 か月（任意の営業日 AM10:00～）
	※誘導枠設定及び計測期間です。 任意の営業日(10:00AM)よりスタート／コンテンツは基本アーカイブ
想定PV	6,000
掲載面	PC、スマートフォン
レポート項目	PV（総数）/CTR

通常は2リンクまで対応。3リンク以上は応相談。
画像データ:5点以内

SNS での拡散： Twitter/Facebook/Instagram Stories 各1回
(タイミング、内容は編集部一任とさせていただきます)。

※記事中にPROMOTION表記が入ります。
※編集判断でブーストする場合があります。
申込み締め切り目安：掲載20営業日前

SNS（単体実施可能）

Instagramフィードマガジン＋ブースト実施（インスタマガジン）

掲載料金	グロス￥1,800,000(物撮影込み) 初回特別価格
掲載期間	1 か月（任意の営業日 AM10:00～）
	※誘導枠設定及び計測期間です。 任意の営業日(10:00AM)よりスタート／コンテンツは基本アーカイブ
想定imp	60,000imp
掲載面	Tarzan 公式Instagram
レポート項目	PVIGF投稿：投稿キャプチャ imp数・いいね数・保存数 IGS投稿：投稿キャプチャ

物撮影実施あり※ 2－3カット程度想定
※物撮影は基本お立合いなし、編集部お任せの形となります。
Instagramフィード画像数：最大 10枚

フィードマガジンの画像はクライアントさま支給、物撮影の組み合わせとなります。

テキスト:2,300W以内
画像：最大10枚（1投稿）

画像・テキストにクライアント様のアカウントメンションをお付けします。
ご希望のハッシュタグをつまでお受けすること可能です。

SNS での拡散： Instagram Stories 2回/ 期間中
(タイミング、内容は編集部一任とさせていただきます)。

※オリエン実施、構成案ご提出あり、校正回のプランとなります。
※画像素材とオリエンシートをご共有いただければと思います。
※投稿内にPROMOTION表記が入ります。

【他タイアップメニューお申込みの場合：+50万のオプションメニューとして実施可能】
申込み締め切り目安：掲載0営業日前

Tarzan公式Instagram内にてフィードマガジンとして写真＆テキストにて商品詳細をご紹介。併せて、フィード投稿をブースト配信（ 6万imp保障）を実施することで、Instagram上にても幅広いユーザーにリーチ！

Instagramフィードマガジン（インスタマガジン）

IGフィードカルーセル方式で投稿！スワイプて画像スライド！

＋

【1万imp保障】IGフィードブーストにて拡散

■遷移先は2パターン実施可能

①クライアントさま(商品)公式サイト直接遷移

OR ②タイアップ記事(Tarzan)※記事TU実施のみ

Instagram LIVE

WEBタイアップご発注オプションとして、テーマや商材に合った企画を

Tarzan編集部がプロデュースし、Tarzan公式InstagramにてLIVE配信を行います。

料金	グロス￥800,000
フォロワー数	10万2000人（2022年3月現在）
メニュー内容	・Instagram Storiesで事前告知2回 ※LIVE前日24時間前に1回、LIVE開始30分前に1回 ・InstagramでLIVE配信 ・Instagram Storiesでの事後投稿2回 ※アーカイブ保存後に1回、配信1週間後に1回 ※ライブ終了後はIGTVに保存されます。
実施フロー	①オリエンを実施し、LIVE内容を確定 ②Instagram StoriesでInstagram LIVEを告知 ③イベントをLIVE配信 ④Instagram Storiesでの事後投稿 ⑤配信後、IGTV掲載 ⑥インスタライブの数値をレポーティング
レポート項目	インスタライブの総視聴数、アーカイブ保存　2週間後の再生回数

・著名人を起用の場合は、別途費用が発生いたします。
・配信日時については、事前にご相談となります。
・二次使用については3ヶ月間とし、お申し込み時に使用範囲をお知らせください。
・インターネット環境やnstagram側の都合により、配信が途切れる場合もございます。
申込み締め切り目安：タイアップ申込みに準ずる。

ー WEB タイアップー

ー LIVE配信ー

ー stories告知ー

ー 事後投稿ー

動画制作

Movie

NEW

【タイアップのオプションメニュー】オリジナル動画を制作し展開。

制作した動画はタイアップ記事内もエンベット、Tarzan公式各SNSにても拡散。

掲載料金	ネット￥700,000	ネット￥1,500,000	ネット￥2,000,000
再生回数	3万回再生	5万回再生	10万回再生
動画パターン	縦型 1本	縦型or横型 1本	縦型&横型 2本
制作	構成案なし	構成案あり	
校正回数	1回	2回（初稿・再稿）	
掲載期間	1ヶ月		
尺	30秒以内	30秒～1分	
掲載面	オーガニック投稿＋AD配信の合計数、WEBタイアップ記事中エンベット		
レポート	再生数、投稿キャプチャ		

●撮影は基本的にタイアップ記事撮影と同タイミングとなります。

●N70万、N150万プランは縦動画または横動画どちらで制作するか事前に決定いただきます。

・動画のサイズ違い制作　16:9 or 1:1 追加　N￥500,000(1typeごと)

縦：追加　N￥800,000(1typeごと)

※コンテンツ内容によってサイズ違いの制作ができない場合もございます。

※校正確認は上記回数以上ご希望の場合は追加費用が発生する場合がございます。

色修正の修正費用は別途となります。

●各Tarzan公式アカウントより1投稿X、Facebook、Instagram（Feed／Stories）

(タイミング、内容は編集部一任とさせていただきます。）※投稿テキストにPROMOTION表記が入ります。

※タイアップ記事にて著名人起用の場合、動画制作実施できない可能性、追加費用発生する場合がございます。

※1分以上の長尺動画制作ご希望の場合はご相談ください。

申込み締め切り目安：掲載2か月前

横動画

縦動画

WEBタイアップ内エンベット

Movie Sample

レスメド様

[槙野智章さんと学ぶ最新「睡眠学」。“自身を知り、睡眠を知れば、百戦あやうからず”]

カゴメ様

[《野菜一日これ一本Light》ならば、すっきりおいしくしかも糖質50%オフ！]

ダイソン様

[今度の〈ダイソン〉可動域がハンパない…。バレエダンサーも唸る“自在な操作性”]

Fitness Mirror様

[鏡が変えるホームジム体験！革新のデバイス《Fitness Mirror》でできること]

ABC-MART様

[アシックス《ゲルパルス12》と《ゲルワンダー》。コスパに優れた2足、どちらを選ぶか悩ましい…]

江崎グリコ様

[あなたは何問正解できる？ クイズで学ぶ“適正糖質の肌感覚”]

バナーメニュー

Full Jack(PC＋SP)

サイト全面をジャックする特別なメニューです。

動画オプションもご用意。

SNS から中面に流入したユーザーにも大きく訴求します。

掲載料金	グロス￥1,000,000
掲載期間	2 週間（月曜 AM10:00 ～翌々週月曜 AM9:59 まで）
掲載タイプ	期間保証
掲載面	PC、スマートフォンの全面（一部を除く）
想定 imp	1200,000（PC と SP 全パーツの合計） ※想定imp達成後はTarzan自社広告と50:50にて期間中配信
入稿期限	10 営業日前
レポート項目	掲載キャプチャ /実績imp/クリック数 /CTR (日別/合計)
※想定インプレッションに対して、 10%以内の未達は補填対象外 ※リンク先 URLはPC/SP共に同一 ※想定imp達成後は、Tarzan自社広告と50:50の表示	

＜PC＞

ビルボード：W970xH250

レクタングル：W300xH250

いずれも

ファイル容量は各200KB以内、

ファイル形式はjpgもしくはgifもしくはpng

＜ SP＞

レクタングル：W300xH250

オーバーレイ：W375×H59(W750×H118 Retina対応)

PC版

< TOP >

< Category >

< 記事 >

次ページへ続く

SP版

レクタングル：W300xH250

オーバーレイ：W375×H59(W750×H118 Retina対応)

< TOP >

< Category >

< 記事 >

タイアップ広告　誘導枠

サイトトップページ

記事ページ

掲載期間中、下記より誘導します。(PC/SP共に)

サイトトップ

・「SPECIAL」1枠　(1か月)

・「NEW」1枠　(記事アップ時)

記事中

・Tarzan WEB内の編集記事中

（直近1か月間のPR記事がランダムにて表示）

公式SNS

・X（旧Twitter)、Face Book、Instagram（stories）にて最低各1回投稿

※編集部判断により、別途誘導枠を設ける場合がございます。(記事内レコメンド枠など)

04

EVENT

Tarzan編集部の
編集力・キャスティング力などを活かした
リアルイベント、オンラインイベント企画をご用意

イベント

リアルイベント実施
＋リール動画＋レポート記事

掲載料金	グロス￥5,000,000 特別価格
掲載期間	1 か月（任意の営業日 AM10:00～）
	※誘導枠設定及び計測期間です。 任意の営業日(10:00AM)よりスタート／コンテンツは基本アーカイブ
想定PV	15,000
掲載面	PC、スマートフォン
レポート項目	PV・UU(総数)/CTR /読了率/セッション数 /SNSキャプチャ etc.

[イベント]
・募集告知：Tarzan WEBにイベント告知記事を制作。
また、CLUB Tarzanはメルマガ、TEAM Tarzanはコミュニティ内で募集告知を投稿。
イベント参加者：20名程度を想定
・イベントの流れ：45分→座学講座 /15分→商品紹介（総イベント実施時間 60分想定）
・料金の中に、以下 4点を含みます。
台本制作 /募集告知・参加者調整 /当日の進行 /ファシリテーター（編集部スタッフ）
※著名人アサインは別途費用がかかります。（ネット 50万円～）

[記事]
2リンクまで対応。3リンク以上は応相談。
※記事中にPROMOTION表記が入ります。
※編集判断でブーストする場合があります。
※SNS での拡散 ： Twitter/Facebook/Instagram Stories 各1回
(タイミング、内容は編集部一任とさせていただきます。)

[リール動画]
動画の制作内容により別途追加費用発生の場合があります。
イベント起用者により実施可否確認、別途費用発生の可能性があります。
動画再生保障は Instagramリール・フィード投稿によるオーガニック数字＋ブースト実施の数字となります。※内訳は編集部任意
テキストにクライアント様のアカウントメンションをお付けします。

申込み締め切り目安：掲載 2か月前

リール動画：5万回再生保障

イベントの開催 ＋ イベント内にてリール動画制作 ＋ イベントレポート＆拡散

Tarzan読者へ商品サンプリング＆アンケートを実施し
タイアップ記事作成※物撮影込み

Tarzan読者（20名程度）を招待し、リアルイベントを開催。
イベントの様子の動画を制作。
また、動画とあわせてイベント記事のレポートをTarzan公式サイト＆SNSにて展開します。

Tarzan読者にリアルに届ける場をご用意！
＆
イベント動画制作＆レポートにて
幅広いTarzanユーザーに届けます。

NEW

イベント※単体実施可能

Tarzanの会員組織、12,000名を抱える無料メンバーシップ「CLUB Tarzan」、150名のサブスクメンバー「TEAM Tarzan」といった読者へ向けたイベント実施プラン。
Tarzanの編集力を活かして、イベントをプロデュース。イベント後日、Tarzan公式サイトにて当日のイベントレポートを掲載。

掲載料金	オンライン開催 Net￥2,500,000	リアルイベント Net￥3,200,000
掲載期間	１か月（任意の営業日 AM10:00～）※イベントレポート	
	※誘導枠設定及び計測期間です。 任意の営業日(10:00AM)よりスタート／コンテンツは基本アーカイブ	
想定PV	5,000※イベントレポート	
掲載面	PC、スマートフォン	

料金の中に以下4点を含みます。
・台本制作
　・募集告知/参加者調整
　・当日の進行
　・ファシリテーター（編集部スタッフ）

[募集告知]
Tarzan WEBにイベント告知記事を制作。
また、CLUB Tarzanはメルマガ、
TEAM Tarzanはコミュニティ内で募集告知を投稿。

[イベントの流れ]
45分→座学講座、15分→商品紹介（総イベント実施時間60分想定）

リアルイベントは会場別途費用となります。（クライアントさまお持ちの会場でも実施可能。）
著名人アサイン：ネット50万円～

[イベントレポート]
通常は2リンクまで対応。
SNS での拡散： Twitter/Facebook/Instagram Stories 各1回
(タイミング、内容は編集部一任とさせていただきます)。

申込み締め切り目安：掲載2か月前

イベント実施＆拡散

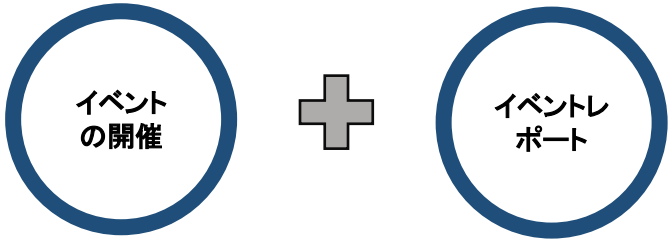

オンラインイベントor リアルイベント実施

フィットネスや健康情報に関心の高い
Tarzan読者メンバーに直接アプローチできる機会となります。

**イベントはエクササイズだけでなく、
座学などの形式での開催も可能となります。**

※リアルイベント参加者想定 20名程度
※オンラインイベント実施の場合、イベントレポートは支給素材＋講師コメント中心となります。

イベント(タイアップオプション)

本誌TU 2P以上もしくは、WEB Template TUをご発注いただいたオプションとして
イベント実施が可能です。

会員12,000名を抱える無料メンバーシップ「CLUB Tarzan」、150名のサブスクメンバー「TEAM Tarzan」といった読者へ向けたオンラインイベント特別プラン。

御社のご要望に合わせてトレーナーのアサインなど、骨組みからイベントを制作します。

料金	ネット￥1,800,000～
想定参加人数	20名～200名(応相談)
ツール	Zoomなど応相談
募集告知	Tarzan WEBにイベント告知記事を制作。 また、CLUB Tarzanはメルマガ、 TEAM Tarzanはコミュニティ内で募集告知を投稿。
イベントの流れ (例)	45分→座学講座 15分→商品紹介 (総イベント実施時間60分想定)

料金の中に、以下4点を含みます。
- 台本制作
- 募集告知/参加者調整
- 当日の進行
- ファシリテーター(編集部スタッフ)

リアルイベントの場合 250万円N～(会場費別)

著名人アサイン:ネット50万円～
＊通常は2リンクまで対応。
SNS での拡散: Twitter/Facebook/Instagram Stories 各1回
(タイミング、内容は編集部一任とさせていただきます)。

申込み締め切り目安:掲載2か月前

ー イベント告知ー

ー イベント開催ー

フィットネスや健康情報に関心の高い読者メンバーに
直接アプローチできる機会です。

ー 追加費用でレポート記事制作も可ー
クライアントさまの商品やイベントの様子を中心に掲載いたします。

Event Sample

江崎グリコ様
アクティブな女性は要注目。
「アーモンドミルク」の栄養成分とは？

森永製菓様
『ターザン』読者なら知っておくべき！ “筋トレロス”を解消する2つの学び

米国食肉輸出連合会様
アメリカンビーフの“完璧”な焼き方を管理栄養士が動画で実演！

ユーグレナ様
『ターザン』読者が体験！
《からだにユーグレナ》が美味しくカラダを支えてくれる理由

日本コカ・コーラ様
元ラガーマン・トレーナーが教える
HIITと〈POWERADE〉を体感！
※コロナ禍以前に開催

アシックス様
履くだけで楽に走れるようになった！ アシックスの新作シューズ《GLIDERIDE》の真価を体感
※コロナ禍以前に開催

読者サンプリング

都内ランニングステーションにて、来店者へ御社製品をお渡しいたします。

日常的にランステを利用されているフィットネス愛好家へアプローチが可能です。

料金	3,000個　グロス¥700,000～ 10,000個 グロス¥1,200,000～
配布期間	1週間～（応相談）
配布スペース	都内ランニングステーション (応相談)
配布施設	サンプリング内容・時期・個数に応じて、都度ご相談ください。
告知	各SNSに最低1回投稿
レポート項目	なし

適用条件／
Tarzan本誌2P以上のタイアップもしくは、
Tarzan WEBにてTemplate Tie Up企画実施。

チルド商品の場合、
各配布先へ冷蔵庫のご手配をお願いします。

その他
サンプリング商品の、配布施設への送付費用はクライアントさま負担でお願いします。

[サンプリング配布場所]

丸の内
『MARUNOUCHI Bike & Run』

新丸の内ビル B1にあり、皇居ランの拠点となるランニングステーション。国内外で活躍する空間デザイナー森田恭通氏が手がける洗練された空間。

半蔵門
『JOGLIS』

皇居RUNを中心とした、半蔵門エリアで起点となる。健康・美容に意識が高い大手町周辺の OL、会社員 30代・40代が中心。

日比谷
ラフィネ ランニングスタイル　Neo店

ミッドタウン日比谷 B1にあり、皇居ランを中心に、ランニングイベントやパーソナルレッスンを実施している。

AD PLAN

05

BOOST

-オプションメニュー-

Tarzanの公式SNSアカウントを使用、
タイアップコンテンツをさらに広く訴求する
多種多様なブーストメニューをご用意！

タイアップオプション
各種ブースト・料金表

PO配信

Tarzanの公式FacebookとInstagramの両アカウントを使用し、最適化をして広告配信。
Facebookフィード、Instagramフィード＆ストーリーズに露出＆最適な配信ができるプラン。

想定クリック数	配信期間	実施料金
2,700CL	2週間～	G50万円
4,400CL		G80万円
5,500CL		G100万円

X（旧Twitter）

TarzanのXアカウントを使用し広告配信。
リツイートやいいねなどのアクションを含め、波及的な拡散実施が期待できます。

想定クリック数	配信期間	実施料金
2,700CL	2週間～	G50万円
4,300CL		G80万円
5,400CL		G100万円

LINE広告

タイアップ素材を活用し、LINE内・LINE関連サービス内にて配信。
幅広い層にタイアップ内容訴求、TUページへの送客が期待できます。

想定クリック数	配信期間	実施料金
8,000CL	2週間～	G50万円
16,000CL		G100万円

※代理店／レップマージンは一律　20%（代理店のみの場合は 15%）

※タグ設置費は 1タグ10万円N。広告系タグ (GDN/YDN/DSP等)はOK。3pas、ワンタグ、DMP(1st party)はNGとなります。なお、タグの動作に関して弊社で保証は致しません。

※あくまで参考値です。内容、商材により変動になる可能性がございますのでご了承ください。

Outbrain

Outbrainネットワークに属するウェブサイトへの広告配信。
大手ニュース、新聞社系、スポーツ、エンターテイメントなど幅広いサービスと連携。

想定クリック数	配信期間	実施料金
7,100CL	2週間～	G50万円
14,200CL		G100万円

Taboola

Taboolaネットワークに属するウェブサイトへの広告配信。
スポーツ、エンターテイメントなど様々なサイトの記事下広告枠を使用しての配信などが可能。

想定クリック数	配信期間	実施料金
8,000CL	2週間～	G50万円
16,000CL		G100万円

※代理店／レップマージンは一律　20%（代理店のみの場合は 15%）

※OUTBRAIN、Popinのセグメントに関しては弊社にご一任ください。

※タグ設置費は 1タグ 10万円N。広告系タグ (GDN/YDN/DSP等)はOK。3pas、ワンタグ、 DMP(1st party)はNGとなります。なお、タグの動作に関して弊社で保証は致しません。

※あくまで参考値です。内容、商材により変動になる可能性がございますのでご了承ください。

X (旧Twitter) :デジタル記事広告

デジタル記事広告型コンテンツを制作。Tarzan公式X（旧Twitter）アカウントから
広告配信します。
コンテンツ制作費を含んだ金額をX広告の配信コンテンツにあてることが可能です。
（X社へのご発注となります。）

掲載料金	グロス￥6,500,000～
内容	650万円の基本料金には以下が含まれます。 コンテンツ制作 雑誌ブランドアカウント利用料 X広告配信（実施金額分） ※動画、本誌、2次使用のオプションがございます。 詳細は次ページをご覧ください。
Tweet形式	・WebSiteCard（画像複数、画像下のテキストも指定可能） 対応可能です。 ・ダークツイートとなります。 オーガニックツイートは WEBタイアップ公開後別途投稿いたします（編集部一任）。
写真点数	1～最大10枚程度
想定 PV	想定PV数はターゲティング等の条件により異なります。 詳細はX社、広告運用会社にお問合せください。
入稿期限	10 営業日前
レポート項目	PV（総数）／CTR
・キャスティング（モデル） 1名含む。 ・写真は撮り下ろしを想定しております。 ・内容により写真点数、テキストなどは変わる可能性がございます。 ・クリエイティブは基本は 1つとなります。 ※キャスティング希望レベルにより料金追加の可能性あり	

Tarzan WEB
タイアップ記事

Tarzan公式アカウントから
広告用Xを設定
（ダークポスト）

雑誌アカウントから
広告配信
(広告会社様が運用)

費用イメージ

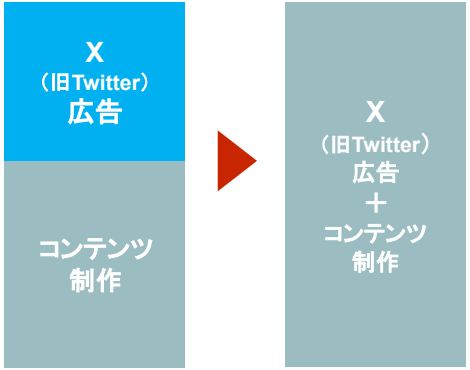

通常は、コンテンツ制作費と X広告配信費は別途発生します。

X (旧Twitter)IVS企画：オプション

動画 ＜30-45秒程度の動画＞を＜1type＞制作します	**(G)2,000,000円** 校正は1回です。追加修正の場合別途費用ご請求の可能性があります。 追加type（縦横比の変更 /短尺など）制作の場合、別途お見積もりとなります。 動画の秒数はX推奨です。サイズは＜ 1:1 or 16:9＞を想定しています。
Tarzan本誌 コンテンツをTarzan本誌に＜2P＞掲載します	**(G)3,500,000円** 発注時に必ずお申し込みください。制作段階での追加はできません。 掲載可能号はマガジンハウス営業担当よりご案内します。 掲載ページ数の変更は基本的にできません。掲載位置もご一任いただきます。 使用したXアカウント以外の雑誌ブランドでは掲載できません。
2次利用 コンテンツを二次利用できます	**(G)850,000円～** 内容により料金の変更があります。

※総グロス料金が、全額X（旧：Twitter）広告配信費用に割り当てられます。想定再生回数などはターゲティング等の条件により異なります。

※別途資料がございますので、詳細はマガジンハウス広告営業担当または社にお問い合わせください。

タイアップ広告　制作スケジュール

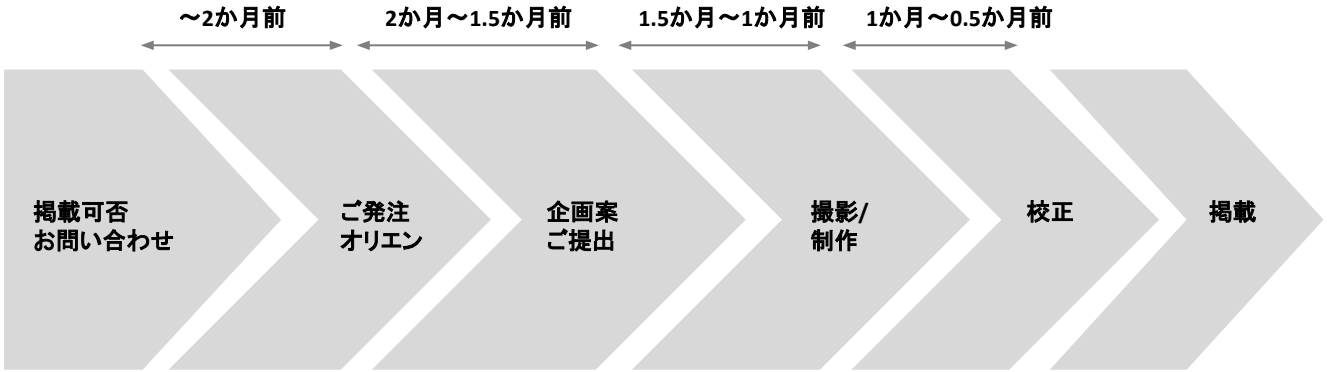

※一般的なスケジュールです。案件の内容によって変動しますので都度営業担当とご相談下さい。

※ご要望内容によって金額の変動が生じる可能性がございますので、ご発注前に、必ずオリエン実施をお願いいたします。

(ニュースタイアップなどはオリエンなし、オリエンシートベースでの進行となります。)

2次利用規定

メニュー	外部サイトへの記事転載	SNSでのコンテンツ利用	動画データのお貸出し	ブランドロゴの使用
料金(N)	¥700,000	￥500,000(外部配信あり)	¥1,000,000（外部配信あり）	¥300,000
		¥200,000(オーガニックのみ)	¥500,000（オーガニックのみ）	
適用期間	3か月	3か月	3か月	1か月
利用対象	記事全文(画像含む)	記事全文(画像1点)	動画データ(mov or mp4)	ロゴデータ(jpg)
利用先対象	オウンドメディアへの格納 その他(都度ご相談)	クライアント様SNS (FB/TW/IG/LINEなど)		オウンドメディアへの格納 その他(都度ご相談)
その他	キャスティングにより 不可の可能性があります	キャスティングにより 不可の可能性があります	キャスティングにより 不可の可能性があります	記事制作、動画制作タイアップを 実施した場合のみ使用できます。 また、使用するロゴはマガジンハウスより お渡しする最新ロゴをご使用いただき、 別途お渡しするロゴ使用規定を遵守のうえ ご使用いただきます。 場合により使用不可の可能性があります。

＜2次利用に当たらない範囲＞

・「Tarzan」オフィシャルSNSアカウントのシェアやリポスト

・ロゴを利用せず、記事への誘導施策となるもの。

＜ロゴの使用に関して＞

・使用用途および使用イメージを明らかにしたうえ、事前に申請し許諾を得ること

・使用用途およびイメージによっては掲載をお断りする場合があります

ATTENTION

＜広告掲載に伴う免責事項＞

万一のシステムトラブルによる広告未掲載の場合は、掲載スタート予定時間の　8時間（当日 18時まで）は補償対象となりません。
それ以降に関しては、未掲載分を補填掲載することにより、補償させていただきます。

停電・通信回線の事故・天災等の不可抗力、通信事業者の不履行、インターネットインフラその他サーバー等のシステム上の不具合、緊急メンテナンスの発生などマガジンハウスの責に帰すべき事由以外の原因により広告掲載契約に基づく債務の全部または一部を履行できなかった場合マガジンハウスはその責を問われないものとし、当該履行については、当該原因の影響とみなされる範囲まで義務を免除されるものとします。

広告掲載につきましては、総掲載予定時間の　3%以内もしくは 6時間のどちらか少ない方の時間内でのサイトの掲載不具合は、賠償および補填措置の対象外とします。なお、上述の通り、掲載確認時間内は掲載不具合とみなしません。

広告の配信中において、当該広告からのリンク自体が無効であったりリンク先のサイトに不具合が発生した場合、当社は当該広告の配信を停止することができるものとし、この場合、当社は広告不掲載の責を負わないものとします。

＜掲載について＞

予告なくサイトのデザイン、広告枠仕様　(サイズ・容量・フォーマット)などを変更する場合がございます。
広告枠に関する変更は直ちにお知らせ致します。
ユーザーの環境 (閲覧ブラウザ・セキュリティソフトウェア・各種の設定やプラグインなど　)によって広告が配信できない、
または正しく掲載されない可能性があります。
新規デバイスのリリースや　OS/ブラウザの更新に伴う仕様変更等により、推奨環境が変わる可能性がございます。
通信環境や端末・　OS 固有の仕様、ユーザ端末使用状況によっては広告が配信できない、
また正しく表示されない可能性があることをご了承ください。
端末の横表示時には、広告が配信できないまた正しく掲載されない可能性があることをご了承ください。

＜検証環境＞
【PC】
Windows / IE 11.X
Windows / Firefox 最新版
Windows / Google Chrome 最新版
Mac / Safari 最新版
Mac / Google Chrome 最新版
Mac / Firefox 最新版
【スマートフォン】
iPhone – iOS 10以上の標準のブラウザ、 Safari
Android- Android OS 4.4の標準ブラウザ、 Chrome

＜レポートに関して＞
掲載期間終了後 5営業日以降の提出になります。

To Contact

＜広告出稿に関するお問い合わせ＞

tarzanweb-ad@magazine.co.jp

＜媒体資料・本誌特集予定＞
(広告局 AD-MAG)

https://ad-mag.jp/tarzan/
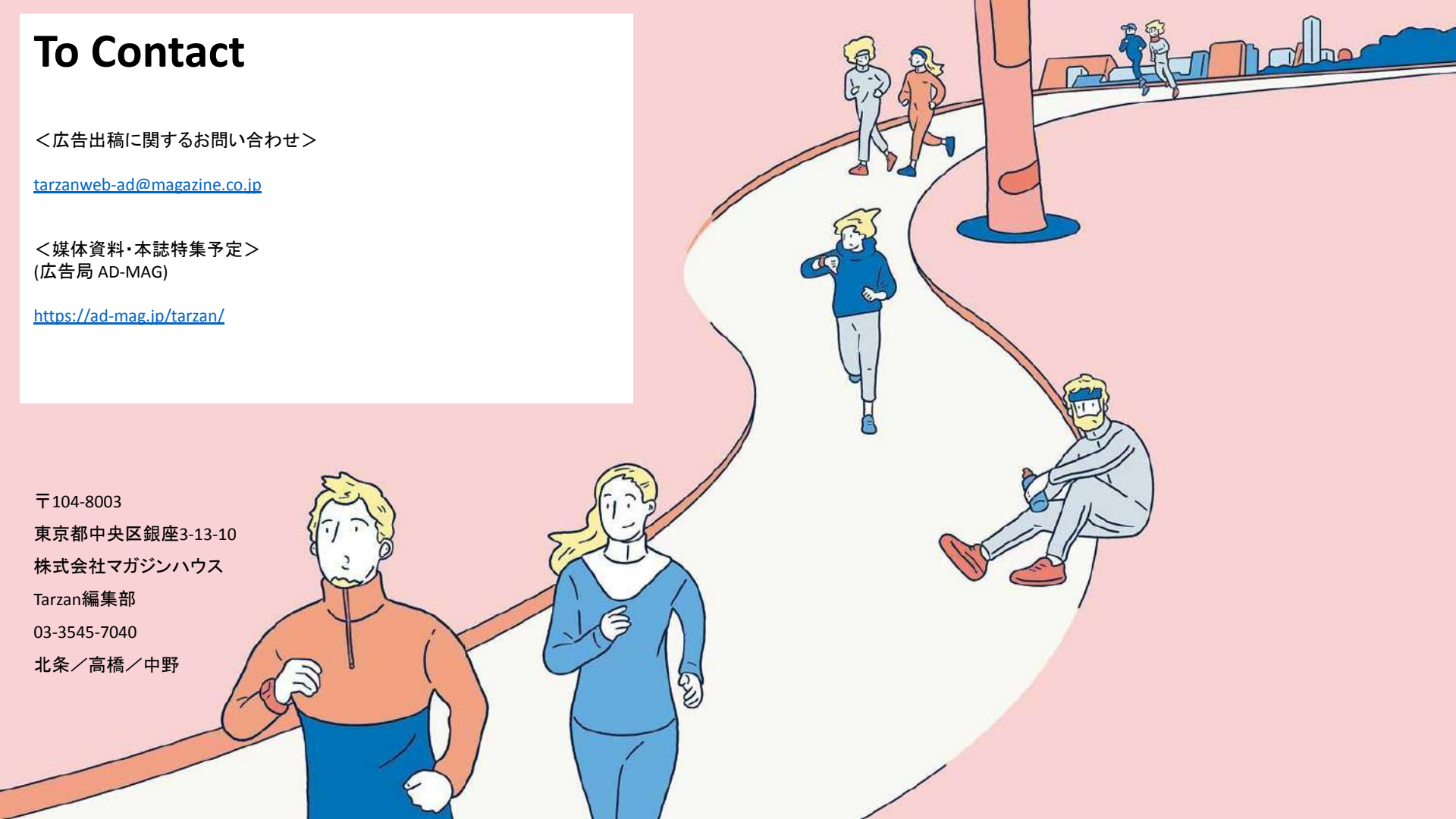
〒104-8003
東京都中央区銀座3-13-10
株式会社マガジンハウス
Tarzan編集部
03-3545-7040
北条／高橋／中野